

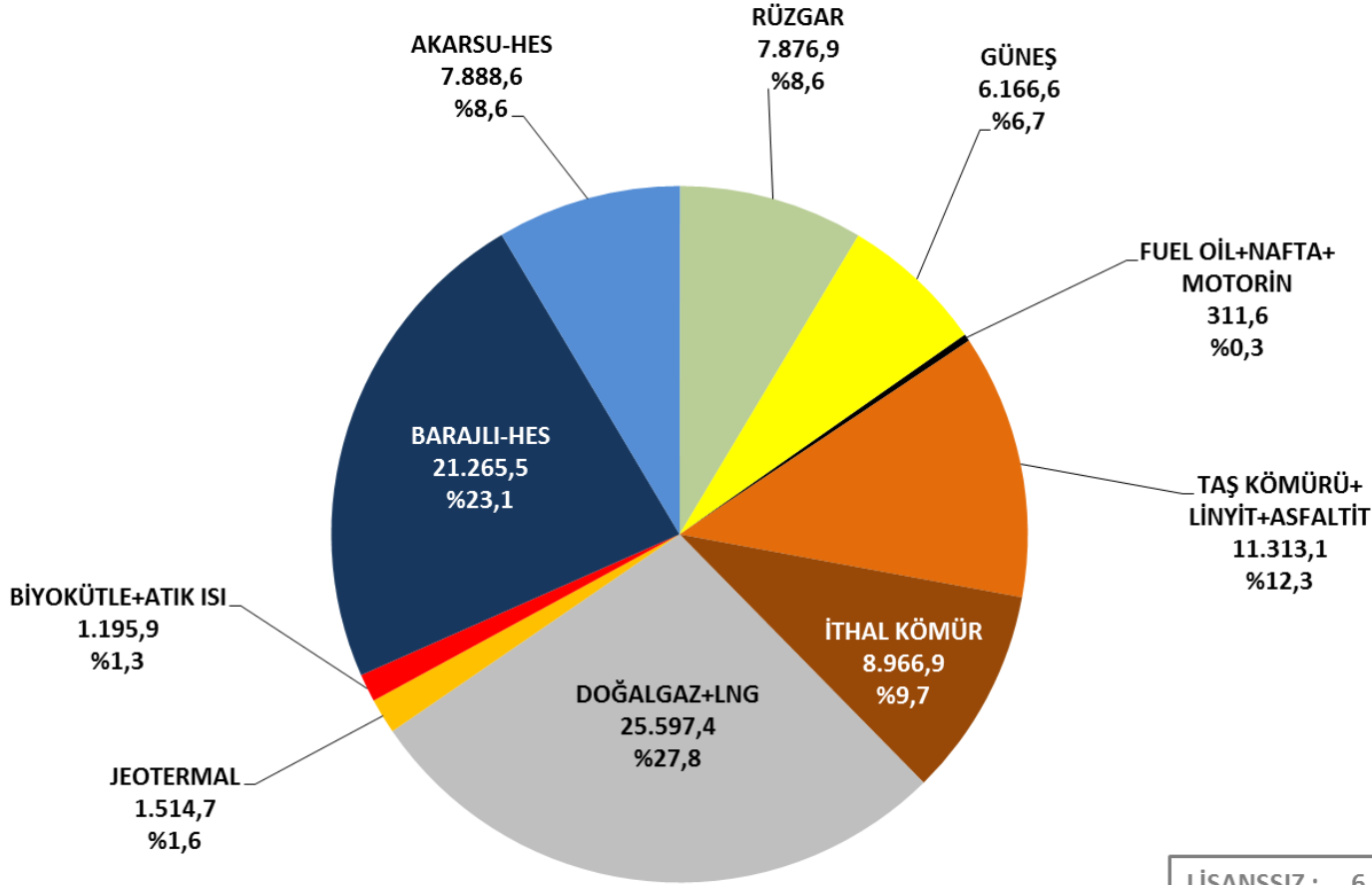

TÜRKİYE'DE ELEKTRİK ENERJİSİ KURULU GÜCÜ (30 HAZİRAN 2020)

<http://direnc.blog>



KURULU GÜÇ (06/2020) : 92.097,2 MW

LİSANSSIZ :	6.481,7 MW
TERMİK :	415,4 MW
RÜZGAR :	70,8 MW
AKARSU :	8,7 MW
GÜNEŞ :	5.986,8 MW



TÜRKİYE'DE ELEKTRİK ENERJİSİ KURULU GÜCÜ (2019)

<http://direnc.blog>

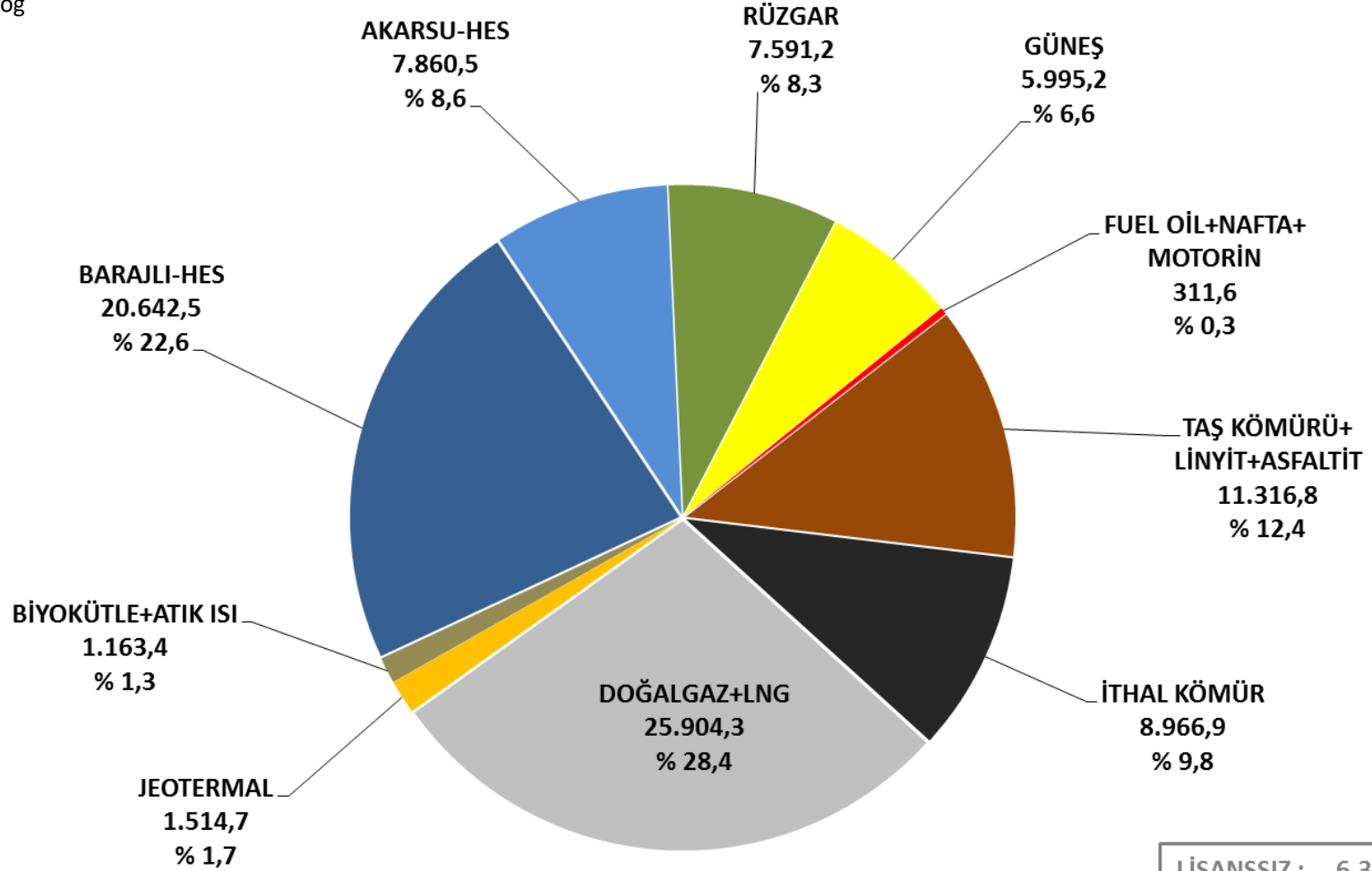

KURULU GÜÇ (12/2019) : 91.267,0 MW

LİSANSSIZ :	6.309,3 MW
TERMİK :	404,4 MW
RÜZGAR :	70,8 MW
AKARSU :	8,7 MW
GÜNEŞ :	5.825,5 MW



TÜRKİYE'DE ELEKTRİK ENERJİSİ KURULU GÜCÜNÜN DEĞİŞİMİ (1970 – 2020)

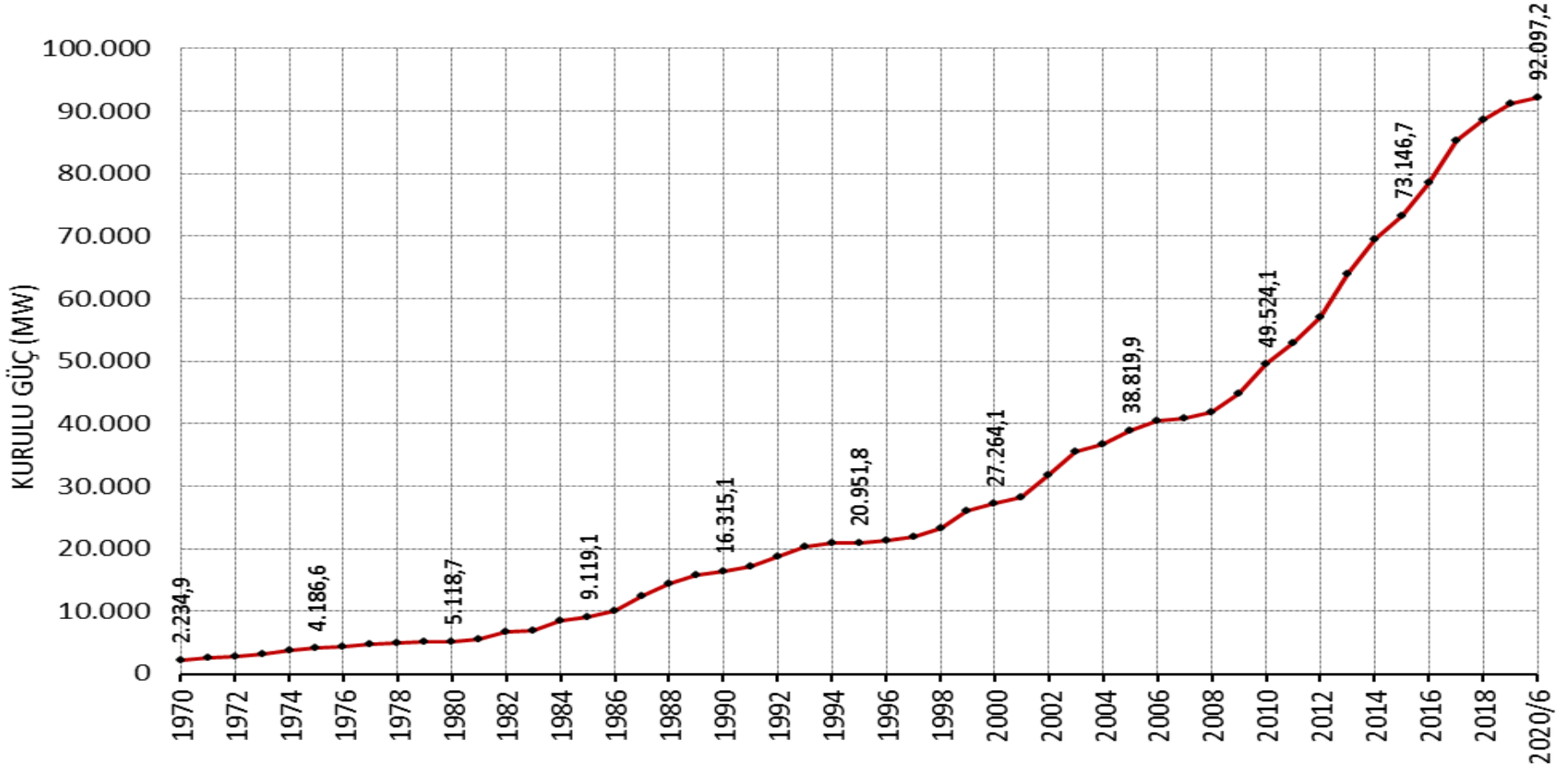



TÜRKİYE'DE ELEKTRİK ENERJİSİ KURULU GÜCÜNÜN KAYNAKLARA GÖRE DEĞİŞİMİ (1970 - 2019)

■ HİDROLİK ■ KÖMÜR ■ DOĞALGAZ ■ DİĞER (Fuel Oil, Nafta, Atık, Çok Yakıtlı vb) ■ RES+GES+JES

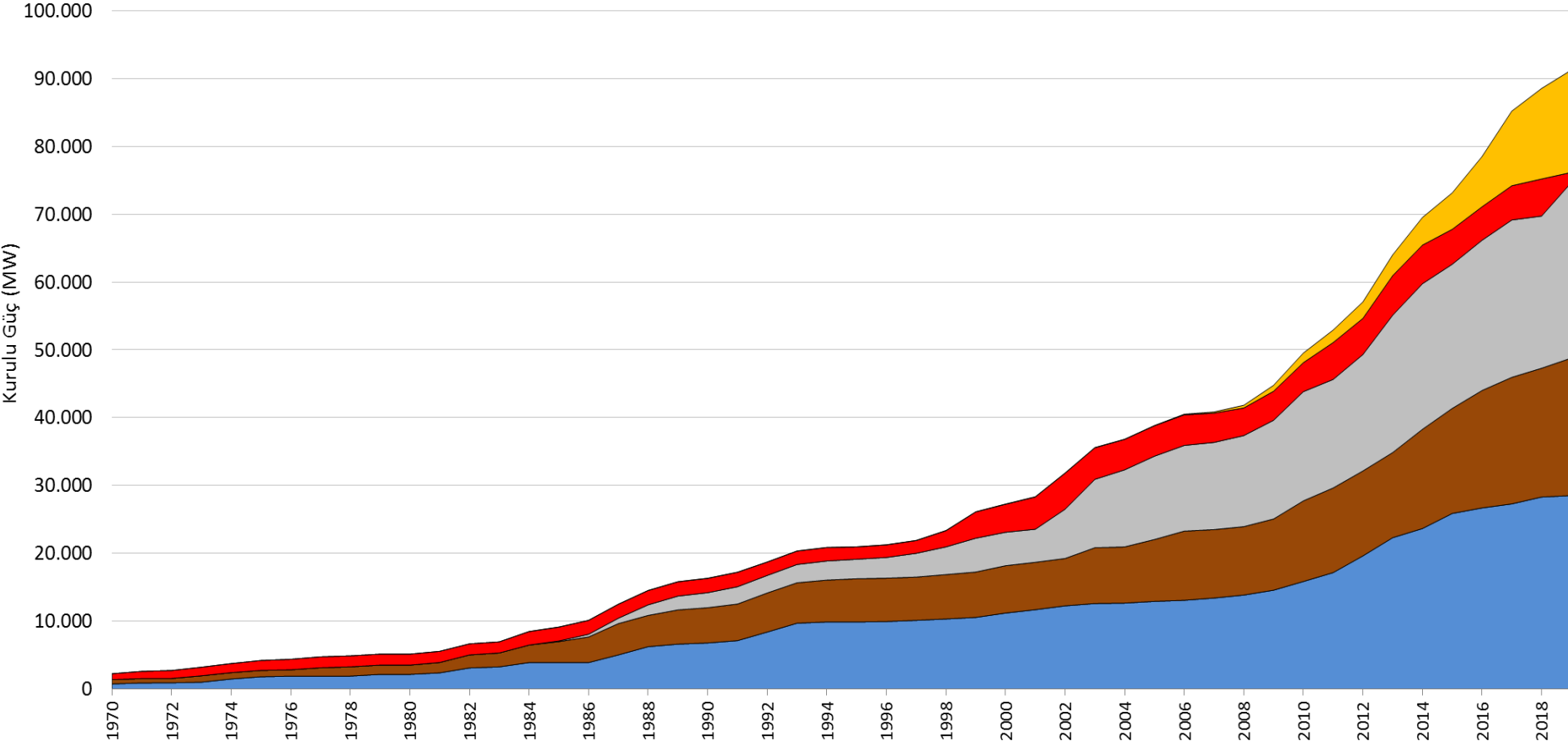



TÜRKİYE'DE ELEKTRİK ÜRETİMİ (30 HAZİRAN 2020)

<http://direnc.blog>

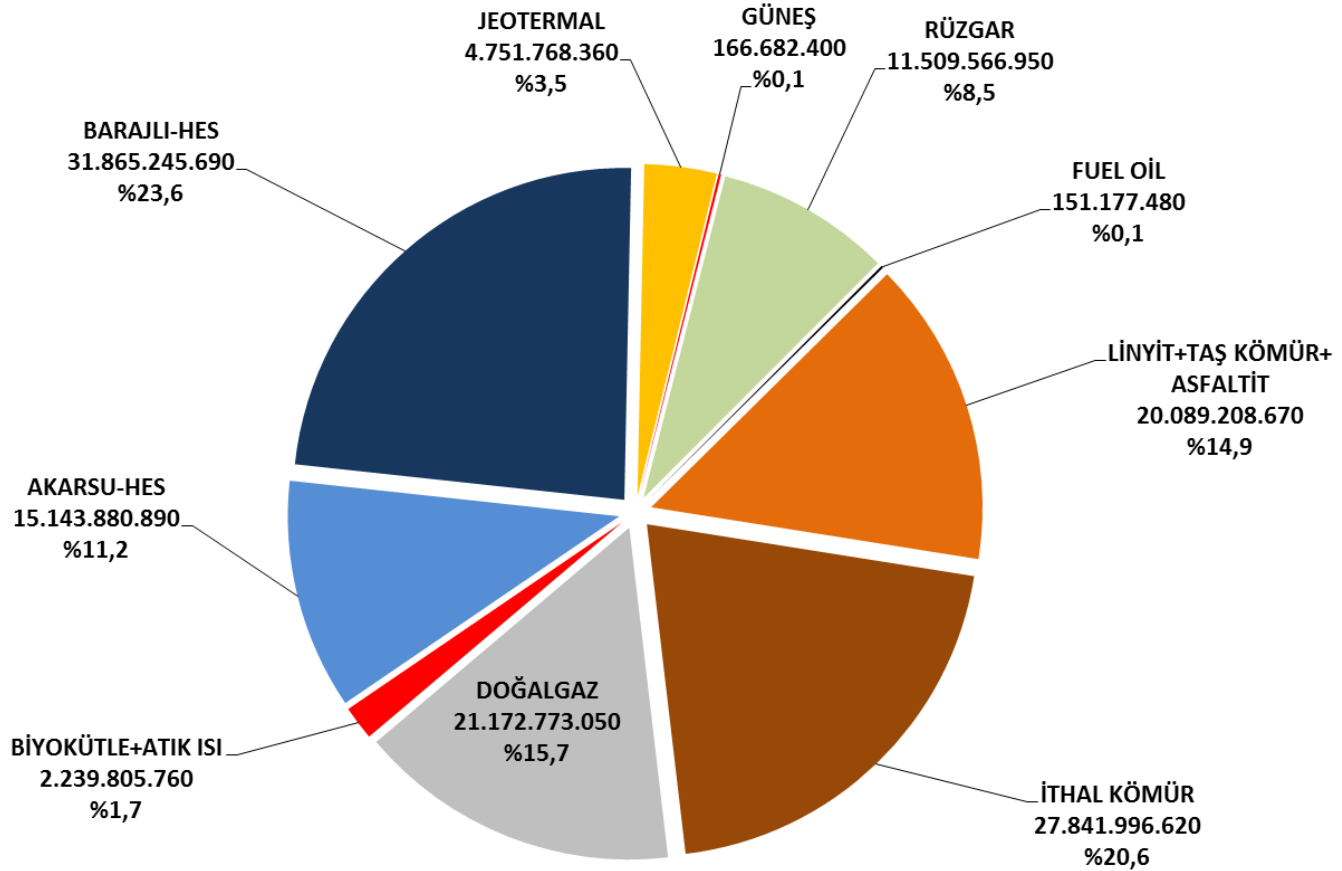

ÜRETİM (06/2020) : 134.932.105.870 kWh

TÜKETİM (06/2020) : 135.425.584.970 kWh

Not: Lisanssız üretim (ve tüketim) değerleri hariç, kesinleşmemiş değerlerdir.



TÜRKİYE'DE ELEKTRİK ÜRETİMİ (30 HAZİRAN 2019)

<http://direnc.blog>

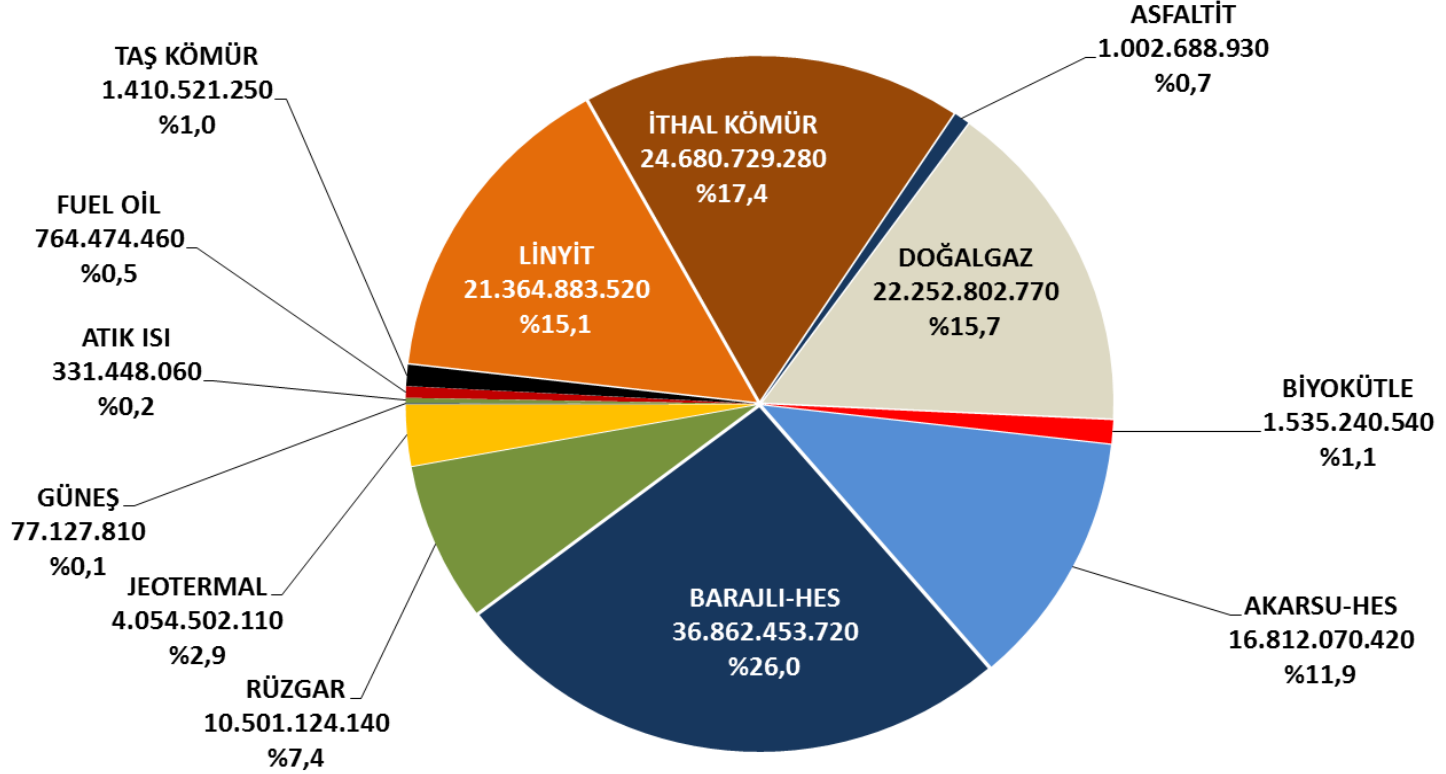

ÜRETİM (06/2019) : 141.650.067.010 kWh

TÜKETİM (06/2019) : 141.025.145.900 kWh

Not: Lisanssız Üretim (ve Tüketim) Hariçtir.



KURULU GÜÇ

Haziran 2020 ayı itibarıyla 2019 yılına göre kurulu güç 810,1 MW'lık artmıştır.

Fosil yakıt (306,9 MW'ı Doğalgaz) kaynaklı kurulu güçte 310,6 MW'lık eksilmeye karşın;

- 651,1 MW HES,**
- 285,7 MW RES,**
- 171,4 MW GES ve**
- 32,5 MW Atık Isı+Biyokütle**

santrallerindeki kurulu güç artışları bu değişimin bileşenleri olmuşlardır.

ÜRETİM-TÜKETİM

Lisanssız elektrik üretim ve tüketimler hariç olmak üzere, 2019 yılının ilk altı aylık dönemine göre 2020 yılında;

- Üretimde toplamda % 4,74 oranında ve 6.717.961.140 kWh,**
- Tüketimde ise %3,97 oranında ve 5.599.560.930 kWh'lik azalma söz konusudur.**

2019 ve 2020 yılı Haziran ayı üretim ve tüketim miktarları karşılaştırıldığında da,

- Üretiminin geçen yıla göre %3,46 oranında ve 796.964.020 kWh,**
- Tüketimin ise %2,21 oranında ve 508.450.840 kWh azaldığı görülmektedir.**



TÜRKİYE'DE ELEKTRİK ÜRETİMİ (OCAK-ARALIK / 2019)

<http://direnc.blog>

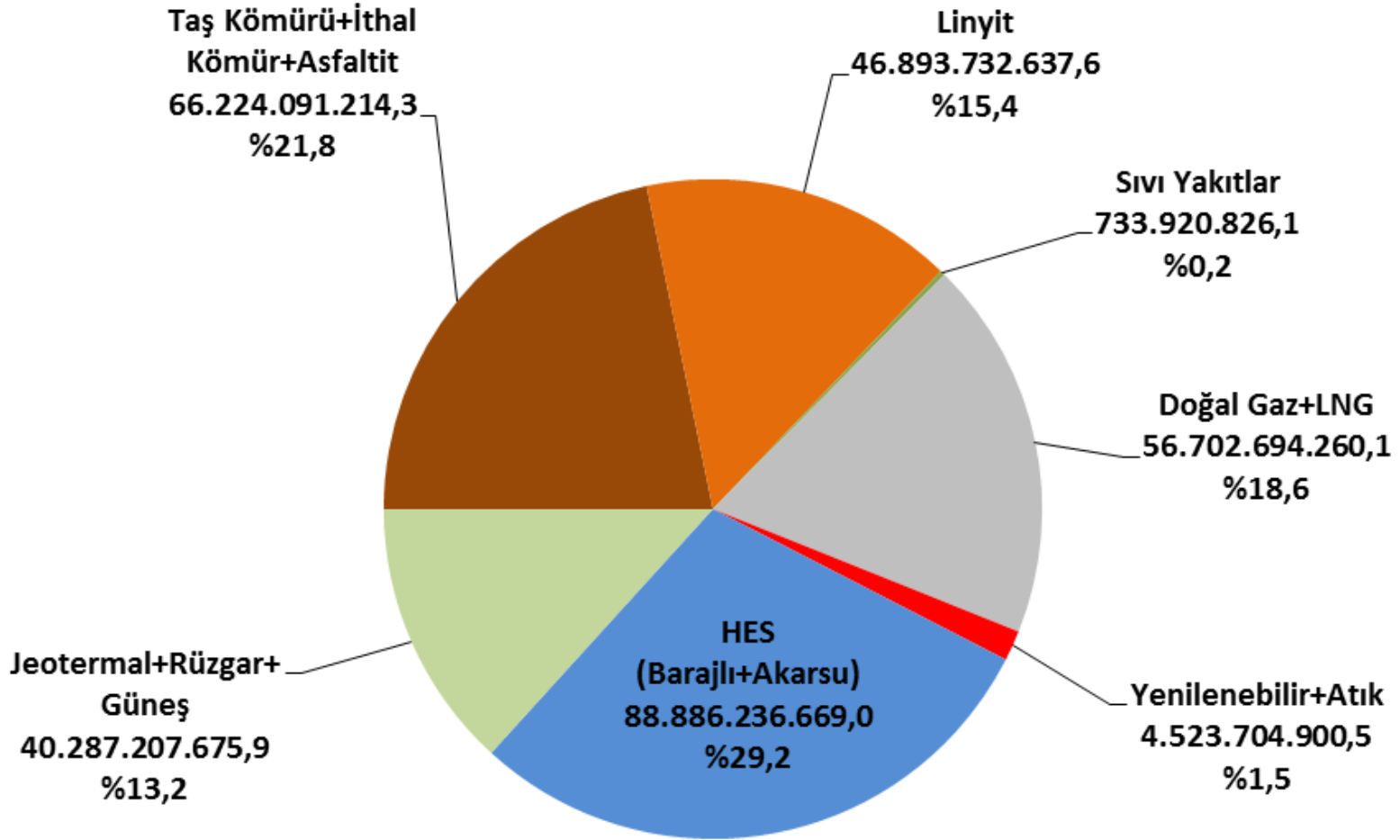

ÜRETİM (2019) : 304.251.588.183,5 kWh

TÜKETİM (2019) : 303.674.427.293,5 kWh



TÜRKİYE'DE ELEKTRİK ENERJİSİ ÜRETİMİNİN DEĞİŞİMİ (1970 - 2019)

<http://direnc.blog>

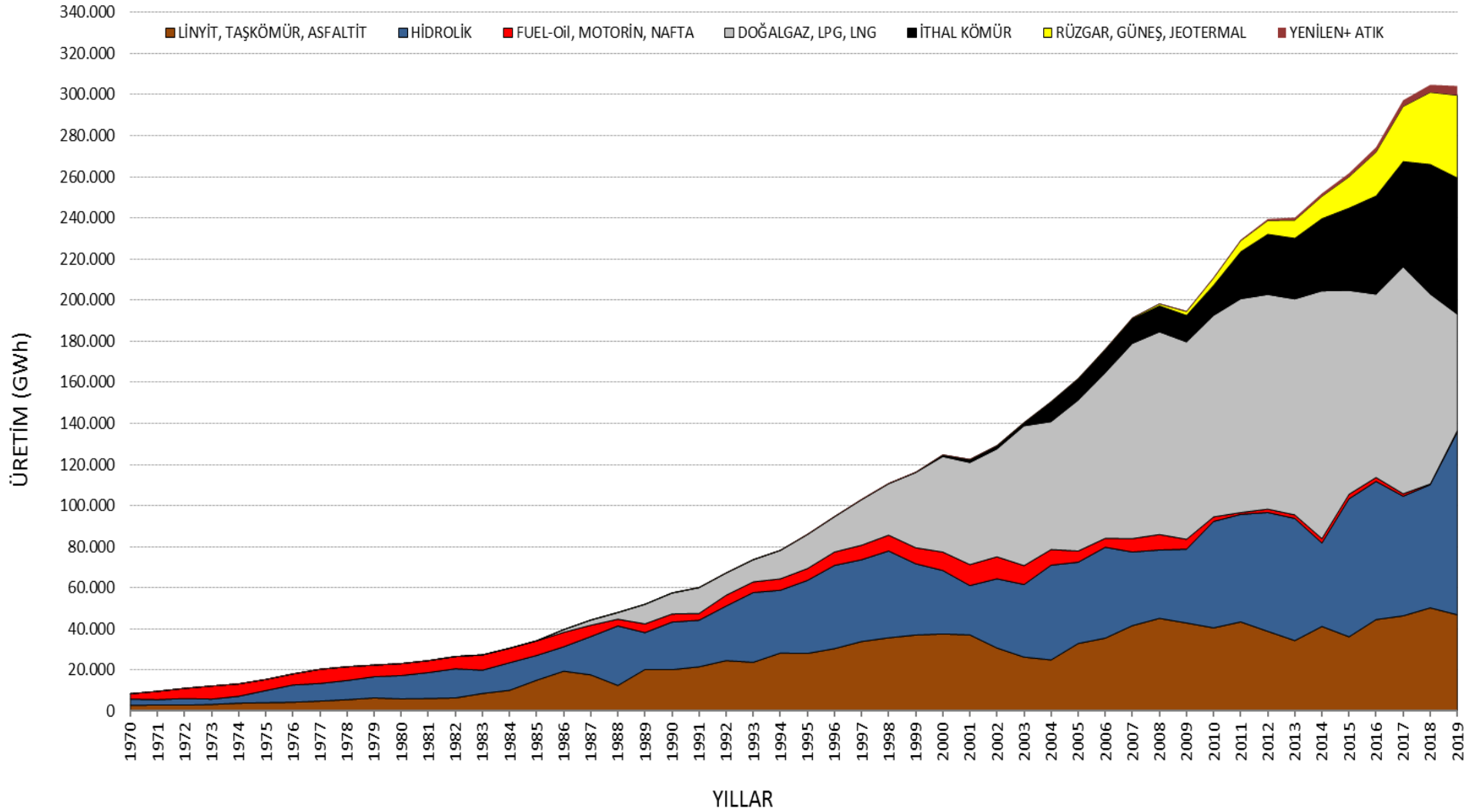



SİSTEM AYLIK MAKSİMUM ANİ PUANTI (MW)

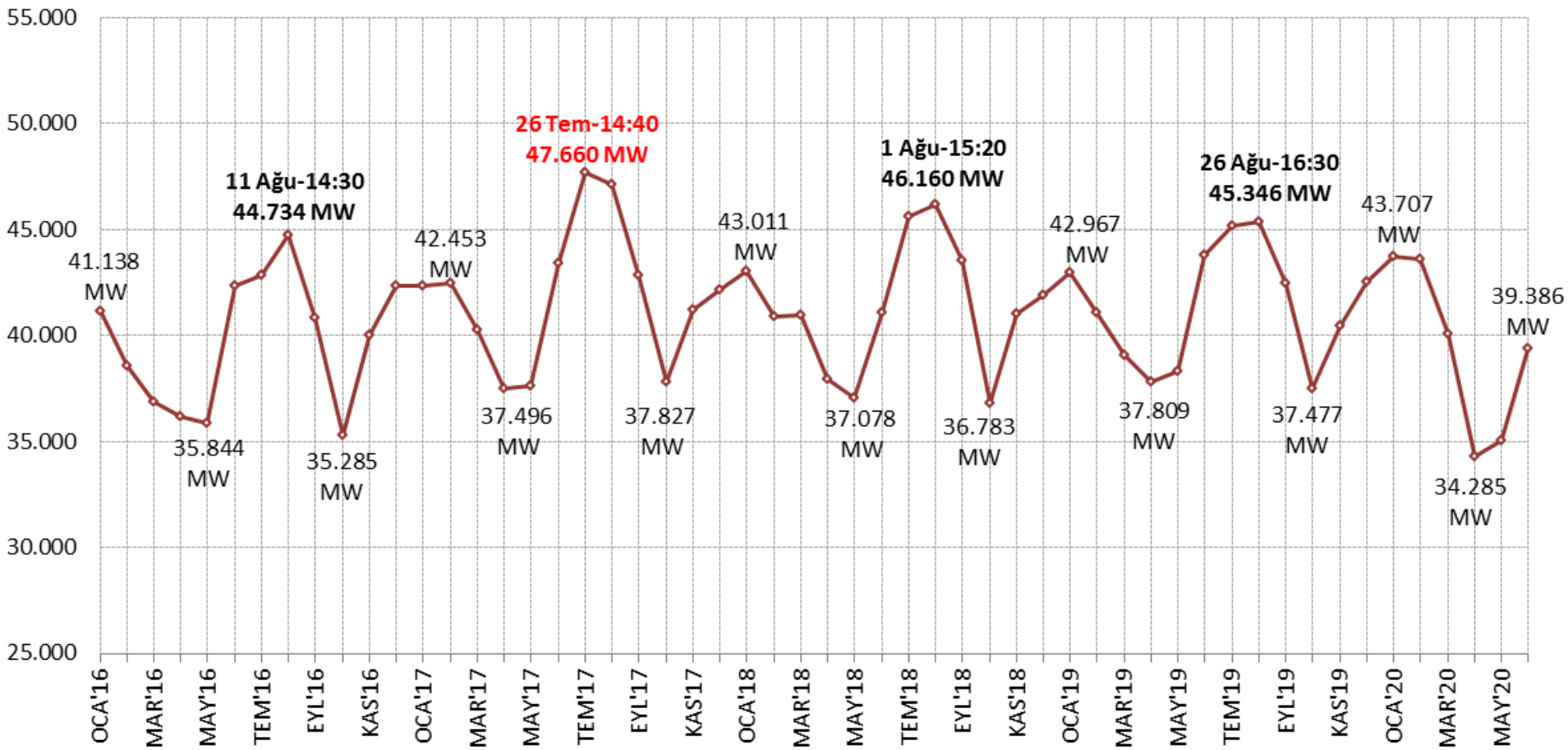



DAĞITIM SİSTEMİ KULLANICILARINA UYGULANAN TEK TERİMLİ TEK ZAMANLI TARİFELER İLE EÜAŞ TOPTAN SATIŞ TARİFESİNİN (Vergi ve Fonlar Hariç) DÖNEMSEL DEĞİŞİMLERİ

<http://direnc.blog>

(Kr/kWh)

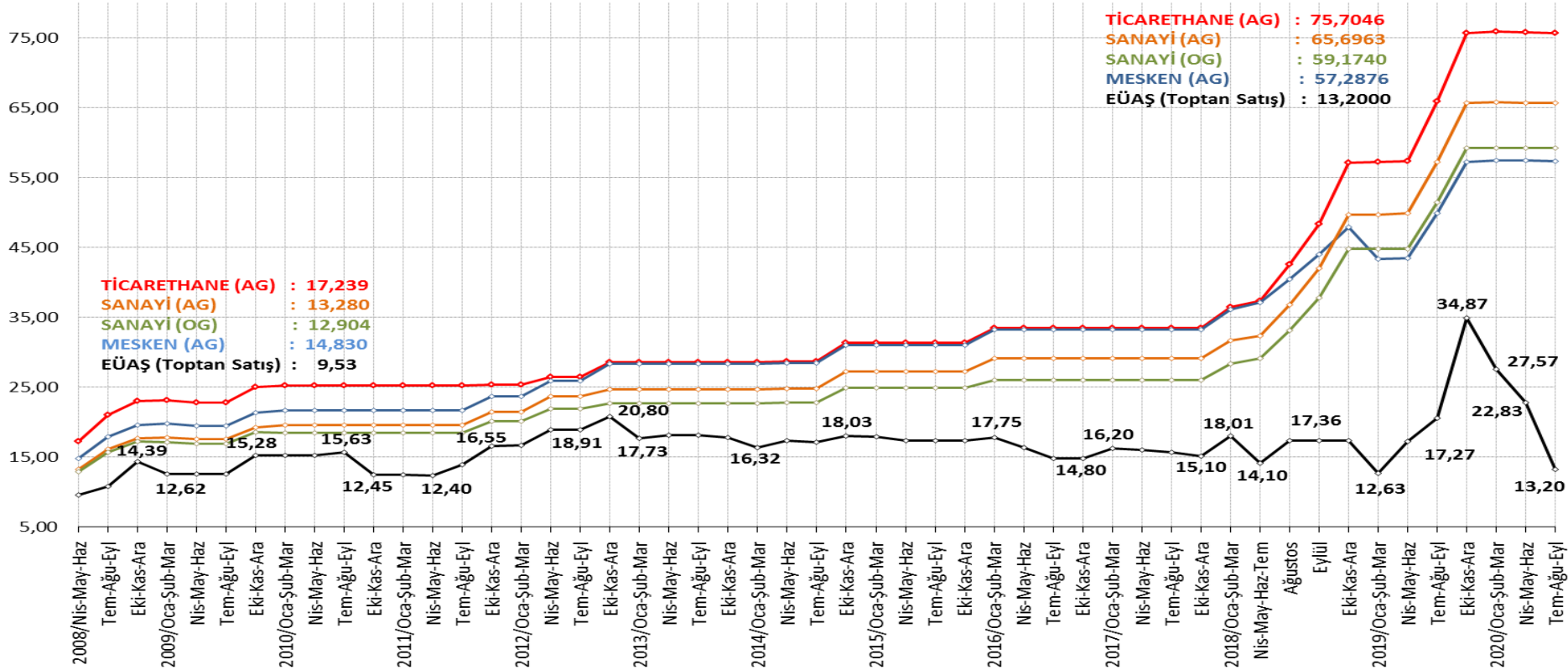



<http://direnc.blog>

2018 YILINDA TÜKETİME SUNULAN ELEKTRİK ENERJİSİNİN ABONE GRUPLARINA GÖRE DAĞILIMI

ABONE GRUBU	TÜKETİM (2018)		ABONE (2018)	
	MWh	Payı (%)	Sayı	Payı (%)
MESKEN	54.590.528	21,1	35.827.641	82,1
TİCARET VE KAMU HİZ.	71.926.867	27,9	6.632.041	15,2
SANAYİ	117.711.676	45,6	184.537	0,4
TARIMSAL SULAMA	8.567.332	3,3	627.818	1,4
AYDINLATMA	4.724.678	1,8	333.648	0,8
DİĞER	711.097	0,3	37.262	0,1
TOPLAM	258.232.178	100,0	43.642.947	100,0

NOT: "Resmi İstatistik Programı 2017-2021" gereği, Elektrik Dağıtım ve Tüketim İstatistiklerinin yıllık olarak düzenlenerek yayınlanması Türkiye Elektrik Dağıtım A.Ş.'nin (TEDAŞ) sorumluluğunda olup yukarıdaki tablo, TEDAŞ tarafından yayınlanmış en son verileri içermektedir.